CANTINA CHEZ ETCHE

WWW.RESTAURANT-CANTINACHEZETCHE.COM
05-63-40-31-50

MENU

COMBINE FISH AND CHIPS | 17.50€

Filet de cabillaud ou colin suivant arrivage en beignet croustillant, frites, jolie salade, concombre, ciboulette, oignons frits et sauce blanche maison.

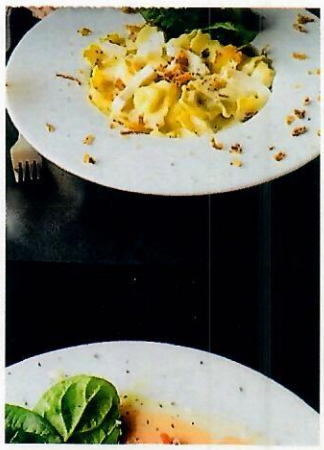

RAVIOLIS FRAIS AUX OEUFS

RICOTTA -EMMENTAL. | 16.50€

Crème fromagère maison (crème liquide, chèvre doux, fourme, brebis), oignons frits, roquette, et Grana Padano AOP

FORMULE ½ PIZZA / SALADE

OU FRITES | 16.50€

pizza aux choix dans la carte...
... salade ou frites à vous de choisir !
(Avec cette formule : Pizzas italiennes par 2)

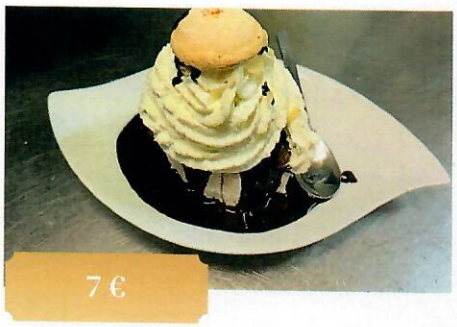

DESSERTS ET COUPES GLACÉES

AFFOGATO (BOULE DE GLACE VANILLE NAPPÉE D'UN CAFÉ CHAUD).....5,50€

FROMAGE BLANC SUCRÉ À LA MERINGUE ET COULIS DE FRUITS ROUGES **OU** MIEL ET AMANDES EFFILÉES .....5,50€

IRISH COFFEE.....6,50€

FONDANT AU CHOCOLAT, GLACE VANILLE.....6,50€

PAIN MAISON AU NUTELLA.....6,50€

CHARLOTTINE FAÇON PROFITÉROLES.....7€

COMME UN BANOFEE.....7€

CAFÉ OU THÉ GOURMAND (MINI ASSORTIMENT DE NOS DESSERTS).....8,50€

BASK EIGHT :.....8€
BOULES MENTHE-CHOCOLAT + IZARRA VERTE + CRÈME PRESSION SUCREE

COLONEL:.....8€
BOULES CITRON VERT + VODKA

COUPE 2 /3 BOULES AU CHOIX.....4,50€ / 6,00 €
SUPPLÉMENT CRÈME PRESSION SUCRÉE / CHOCOLAT CHAUD MAISON.....1€

DAME BLANCHE: .....7€
BOULES VANILLE + CHOCOLAT CHAUD MAISON + CRÈME PRESSION SUCRÉE

CHOCOLAT OU CAFÉ LIEGOIS:.....7€
BOULES CHOCOLAT NOIR OU CAFÉ + CHOCOLAT CHAUD MAISON OU EXPRESSO + CRÈME PRESSION SUCRÉE

COUPE ETCHE:.....7€
BOULES CARAMEL BEURRE SALÉ + SAUCE CARAMEL BEURRE SALÉ+ CRÈME PRESSION SUCRÉE

BANANA SPLIT:.....7,50€
+ BANANE, BOULE VANILLE, FRAISE, CHOCOLAT + CHOCOLAT CHAUD MAISON +CRÈME PRESSION SUCRÉE

CANTINA CHEZ ETCHE

WWW.RESTAURANT-CANTINACHEZETCHE.COM

05-63-40-31-50

LA PAROLE DU CHEF :
MERCI DE RESPECTER 1 PIZZA OU UN PLAT PAR PERSONNE EN SALLE RESTAURANT OU TERRASSE
(SI VOUS SOUHAITEZ PARTAGER UNE PIZZA, UN PLAT OU TAPAS : GRIGNOTAGE POSSIBLE AU COMPTOIR OU AUX TONNEAUX L'ÉTÉ)

TOUS LES PRIX SONT NETS SERVICE INCLUS-
→LA MAISON N'ACCEPTE PAS LES CHÈQUES.
→TOUT CHANGEMENT SUR LA CARTE OU SUPPLÉMENT SERA FACTURÉ
→LISTE DES ALLERGÈNES DISPONIBLE À L'ACCEUIL

XAPINS

XAPINS AUX OREILLES FOURRÉES | 16.50€

au choix dans la liste accompagné d'une jolie salade

XAPINS: BASE TOMATES CERISES, CRÈME FRAÎCHE, EMMENTAL, MOZZARELLA FIOR DI LATTE

MERGUEZ :
MERGUEZ BOEUF-MOUTON, OIGNON, POIVRON TENDRE.

CHORIZO:
CHORIZO CULAR DOUX, CHAMPIGNON, POIVRON TENDRE.

CHÊVRE:
CHÈVRE, CHAMPIGNON.

TRUITE FUMÉE :
TRUITE FRANÇAISE FUMÉE, ANETH, CITRON.

POULET / CURRY :
HAUT DE CUISSE DE POULET , CURRY, OIGNON.

PAYSAN
LARDONS FUMÉS, CHAMPIGNON, POMME DE TERRE, PERSILLADE.

KEBAB :
VIANDE KEBAB POULET, OIGNON, SAUCE BLANCHE MAISON.

CLACOS :
CAMEMBERT, POIVRON TENDRE, LARDONS FUMÉS, CIBOULETTE, PIMENT D'ESP.

TAPAS

BOL DE FRITES | 4.00€
assais. maison,

JOËLLS FRITS | 4.50€
(fritures de poissons) aïl, persil et citron

SAUCISSE PERCHE AU PIMENT D'ESPELETTE | 4.50€
env 160 grs

PAIN MAISON À L'AÏL, MOZZA FIOR DI LATTE ET ROMARIN. | 4,50€

PADRONS FRITS | 5.50€
(assais. maison et Grana Padano AOP

CALAMARS A LA ROMAINE X 10 | 6.50€
(assais. maison et sauce basque aux aromates + herbes fraîches

BEIGNETS D'OIGNONS X12 | 6.50€
Sauce blanche maison, ciboulette et oignons frits.

BEIGNETS DE FLEURS DE COURGETTES X3 | 8,50€
Crème balsamique, Grana Padano AOP, basilic frais

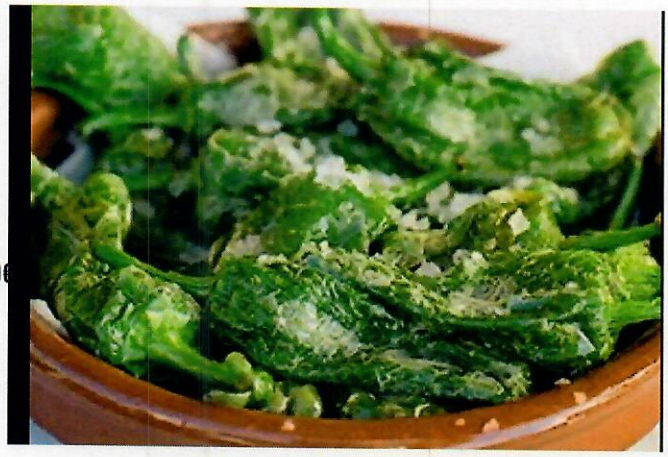

DÉS DE POITRINES FRITS | 6.50€
(cuisson basse température) et assaison. maison

CROUSTILLANT DE ROUGET X3 | 10€
Filet de rouget en feuille de brick et son pesto maison

MENU ENFANT. | 9,50€

Jusqu'à 10 ans

menu enfant

+ verre de coca cola 20cl ou sirop à l'eau ou jus d'ananas ou orange 20 cl

NUGGETS (MORCEAUX DE FILET DE POULET PANÉS) `
accompagné de frites

ou

PIZZA (20 CMS) AU CHOIX DANS LA CARTE

+ Glace enfant ou compote

CANTINA CHEZ ETCHE

WWW.RESTAURANT-CANTINACHEZETCHE.COM
05-63-40-31-50

PIZZAS

NOS PIZZAS VIANDE

SAUCE TOMATE 31 cms

BASE TOMATES CONCASSÉS, EMMENTAL, MOZZARELLA FIOR DI LATTE

MARGHERITA : ..... 13€

JAMBON CUIT ITALIEN, OLIVES

ROYALE : ..... 14€

JAMBON CUIT ITALIEN, CHAMPIGNON, ŒUF ET OLIVES.

ORIENTALE : ..... 15€

MERGUEZ BOEUF- MOUTON, OIGNON, POIVRON TENDRE, OLIVES.

TXORIZO: ..... 15€

CHORIZO CULAR DOUX, CHAMPIGNON, POIVRON TENDRE, OLIVES.

BEHIKI : ..... 15,50€

HACHÉ PUR BOEUF, CHAMPIGNON, OIGNON, CRÈME FRAÎCHE, PERSILLADE.

POUILLES : ..... 15,50€

+ CRÈME FRAÎCHE, LARDONS FUMÉS, MERGUEZ BOEUF-MOUTON, OIGNON, CHAMPIGNON, ŒUF.

BAÏONAKO : ..... 16€

+ CRÈME FRAÎCHE, MOUTARDE, HAUT DE CUISSE DE POULET, OIGNON, CHAMPIGNON, SERRANO CONSORCIO GRILLÉ, AIL.

BIPPERADA : ..... 16€

SERRANO CONSORCIO, OIGNON, TOMATES CERISES, ŒUFS BATTUS À L'AIL, HERBES DE PROVENCE, PIMENT D'ESPELETTE ET PIMENT FRAIS SUR LE DESSUS.

EUSKARA (BASQUAISE) : ..... 16€

HAUT DE CUISSE DE POULET, OIGNON, TOMATES CERISES, PIQUILLOS, AIL, PIMENT D'ESPELETTE ET PIMENT FRAIS SUR LE DESSUS.

IZIGARRI: ..... 16,50€

LARDONS FUMÉS, CHORIZO CULAR DOUX, LOMO VF MARINÉ MAISON, OIGNON, CHAMPIGNON, P. DE TERRE, POIVRON TENDRE, OLIVES.

LANDAISE : ..... 16,50€

MAGRET DE CANARD (IGP), GÉSIERS DE VOLAILLE CONFITS, CHAMPIGNON, CRÈME FRAÎCHE, PERSILLADE, ŒUF.

THAÏ : ..... 17€

+ CRÈME FRAÎCHE + PÂTE DE CURRY VERT, HAUT DE CUISSE DE POULET, CHAMPIGNON, POIVRON TENDRE, BASILIC FRAIS, ZESTE DE COMBAVA (AGRUME ASIATIQUE), SAUCES ASIATIQUES.

PERSONNALISEZ VOS PIZZAS: 1 INGRÉDIENT SUPPLÉMENTAIRE 2€

ŒUF, PIMENT : 1€

BURRATA 125G : 4€

FORMULES DU MIDI

F1 AVEC 1 OPTION = 15€

F2 AVEC 2 OPTIONS = 16€

F3 AVEC 3 OPTIONS = 17€

(MER, JEU ET VEN HORS JOURS FÉRIÉS)

½ PIZZA INDIVIDUELLE AU CHOIX DANS LA CARTE

(SAUF ITALIENNE PAR 2)

+ JOLIE SALADE OU FRITES

OPTIONS:

1. VERRE DE VIN (12,5CL) OU DEMI DE BIÈRE 25CL
2. CAFÉ OU THÉ
3. DESSERT AU CHOIX:

(CHARLOTTINE FAÇON BANOFEE OU

FROMAGE BLANC COULIS DE FRUITS ROUGES OU MIEL/AMANDES OU

GLACE 2 BOULES)

CANTINA CHEZ ETCHE

WWW.RESTAURANT-CANTINACHEZETCHE.COM
05-63-40-31-50

PIZZAS

PIZZAS

PIZZAS FROMAGE 31 CMS:

BASE CRÈME FRAÎCHE, EMMENTAL, MOZZARELLA FIOR DI LATTE

CHEVRE MIEL : ..... **14€**

CHÈVRE, MIEL.

AHUNTZ (CHÈVRE): ..... **14,50€**

+ TOMATES CONCASSÉES, CHÈVRE, CHAMPIGNON, OLIVES.

AVEYRONNAISE : ..... **15€**

ROQUEFORT, CHAMPIGNON, ŒUF.

5 FROMAGES : ..... **15€**

CHÈVRE, BLEU, BREBIS, EMMENTAL, MOZZARELLA.

SALADE

5 €

TOUTES NOS PIZZAS OU PÂTE PEUVENT ETRE ACCOMPAGNÉES D UNE JOLIE SALADE

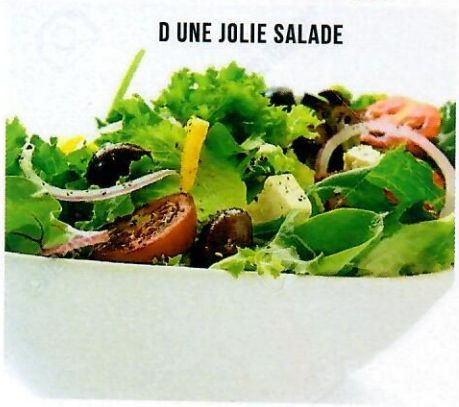

NOS PIZZAS VIANDE CREME FRAICHE 31 CMS

BASE CRÈME FRAÎCHE, EMMENTAL, MOZZARELLA FIOR DI LATTE

ALSACIENNE : ..... **14€**

LARDONS FUMÉS, OIGNON.

INDIENNE : ..... **14,50€**

HAUT DE CUISSE DE POULET , CURRY, OIGNON.

PAYSANNE : ..... **14,50€**

LARDONS FUMÉS, CHAMPIGNON, P. DE TERRE, PERSILLADE.

KEBAB : ..... **15€**

VIANDE KEBAB POULET, OIGNON, SAUCE BLANCHE MAISON.

OZEANA: ..... **15€**

JAMBON CUIT ITALIEN, CHAMPIGNON, POIVRON TENDRE, TOMATES CERISES, BASILIC FRAIS.

CARBONARA : ..... **15€**

LARDONS FUMÉS, TAGLIATELLES AUX OEUFS FRAIS, ŒUF.

LOMO : ..... **15€**

LOMO (LONGE MARINÉ VF MAISON), PIQUILLOS, AÏL, PIM. D ESPELETTE.

CREOLE : ..... **16€**

HAUT DE CUISSE DE POULET, COCO RÂPÉE, CURRY, ANANAS, JUS DE COMBAVA, PIMENT FRAIS ENTIER SUR LE DESSUS.

NOS PIZZAS DE LA MER 31 CMS

BASE TOMATES CONCASSÉES, EMMENTAL, MOZZARELLA FIOR DI LATTE

ZARRAUTZ : ..... **14,50€**

ANCHOIS MARINÉS, OIGNON, POIVRON TENDRE, OLIVES.

ARRAINTZARI (PÊCHEUR) ..... **15,50€**

+ CRÈME FRAÎCHE, FRUITS DE MER, PERSILLADE, VIN BLANC, CITRON ET OLIVES.

BASE CRÈME À L'ANETH, EMMENTAL , MOZZARELLA FIOR DI LATTE

IZOKIN : ..... **15€**

TRUITE FRANÇAISE FUMÉE, CITRON, OLIVES.

SOUZIL : ..... **16€**

TRUITE FRANÇAISE FUMÉE, AVOCAT, CITRON, OLIVES.

CANTINA CHEZ ETCHE

WWW.RESTAURANT-CANTINACHEZETCHE.COM
05-63-40-31-50

Nos pizzas et plats sont confectionnés avec des légumes frais français et des produits rigoureusement sélectionnés, une farine italienne pour notre pâte à pizza artisanale maturée pétrie sur place tous les jours.

PIZZAS

PIZZAS VEGETARIENNES 31 CMS

BASE TOMATES CONCASSÉES, EMMENTAL, MOZZARELLA FIOR DI LATTE

REGINA : ..... **12€**
TOMATES CERISES, BASILIC FRAIS, HUILE D'OLIVE, OLIVES.

PROVENCALE : ..... **14,50€**
OIGNON, TOMATES CERISES, POIVRON TENDRE, COURGETTE, AIL, BASILIC FRAIS, HUILE D'OLIVE, OLIVES.

SUGGESTIONS: BURRATA CRÉMEUSE +4€

PIZZAS FROMAGE ET VIANDE 31 CMS

EMMENTAL, MOZZARELLA FIOR DI LATTE

ETXE : ..... **15€**
TOMATES CONCASSÉES, SERRANO CONSORCIO, TOMATES CERISES, FROMAGE DE BREBIS, PIMENT D'ESPELETTE, PIMENT FRAIS DESSUS.

BASCO : ..... **15€**
CRÈME FRAICHE, CHÈVRE, LOMO (LONGE DE PORC VF MARINÉE MAISON), POIVRON TENDRE, OLIVES.

LA FOURME : ..... **15€**
CRÈME FRAICHE + TOMATES CONCASSÉES, BLEU, HACHÉ PUR BŒUF, CHAMPIGNON.

CLACOS : ..... **15,50€**
CRÈME FRAICHE, CAMEMBERT, LARDONS FUMÉS, POIVRON TENDRE, TOMATES CERISES, CIBOULETTE ET PIMENT D ESPELETTE.

TARTIFLETTE : ..... **15,50€**
CRÈME FRAICHE, REBLOCHON, LARDONS FUMÉS, POMME DE TERRE, OIGNON, VIN BLANC.

NOS PIZZAS ITALIENNES

BASE TOMATES CONCASSÉES, MOZZARELLA FIOR DI LATTE

BURRATA ..... **16,50€**
POIVRON TENDRE, APRÈS CUISSON : BURRATA CRÉMEUSE, JAMBON CUIT ITALIEN ET HERBES FRAICHES, BASILIC FRAIS, GRANA PADANO AOP, ROQUETTE ET CRÈME BALSAMIQUE.

STRACIATELLA ..... **16,50€**
TOMATES CERISES, APRÈS CUISSON : BURRATA CRÉMEUSE, SERRANO CONSORCIO, BASILIC FRAIS, GRANA PADANO AOP, ROQUETTE ET HUILE D'OLIVE